CONSORCIO DE EXPORTADORES DE CARNES ARGENTINAS

FAENA DE BOVINOS: 990 mil cabezas en octubre de 2016

De acuerdo a información preliminar, la faena de bovinos alcanzó 990 mil cabezas en el octubre de 2016, una cifra que supera ligeramente a la del mes precedente - en unas 40 mil cabezas - pero que está un 4 por ciento por debajo de octubre de 2015.

El nivel de actividad de las plantas faenadoras, medido a partir del promedio diario de animales sacrificados, tuvo un incremento que puede asociarse a la normalización de las operaciones comparado con el mes anterior, en el que incidió el paro de diez días realizado por los trabajadores de ATE SENASA y la inactividad de algunas plantas. No obstante, debe resaltarse que es el cuarto nivel más bajo registrado en un mes de octubre, en los últimos quince años.

Faena de ganado bovino
Promedio diario en cabezas

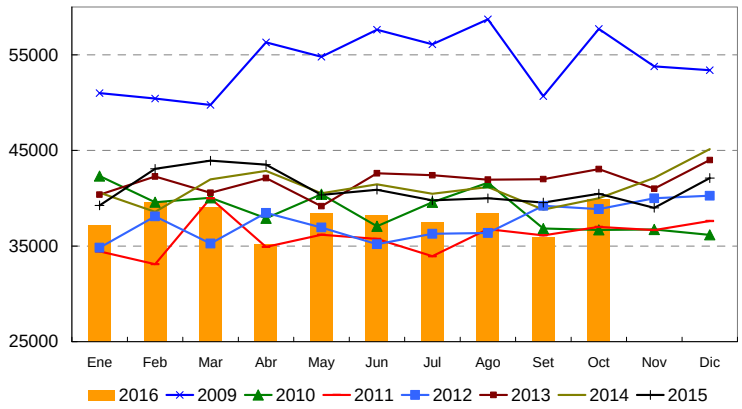

La faena de bovinos se ha caracterizado por una tendencia descendente que no se ha modificado significativamente con el magro aumento del mes bajo análisis.

Faena de vacunos: Tendencia
Promedio móvil de doce meses En cabezas

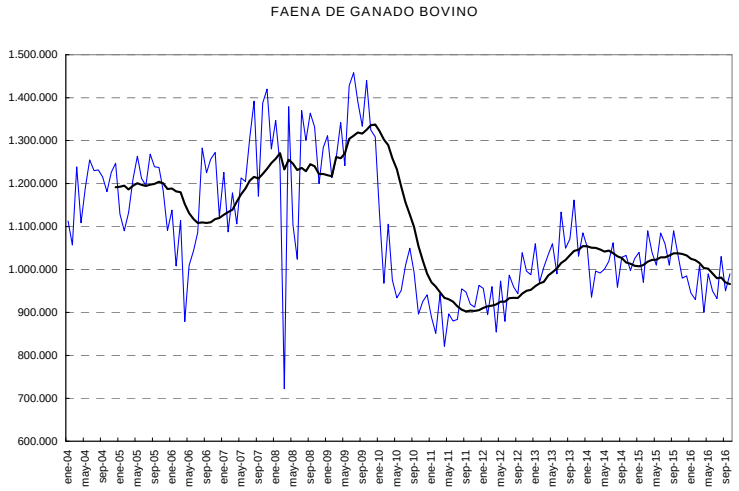

CONSORCIO DE EXPORTADORES DE CARNES ARGENTINAS

Período	Faena cabezas	Producción miles ton	Participación (*) % Novillos	Hembras
oct-15	1.034.000	225	17,4	41,1
nov-15	980.000	214	17,4	41,7
dic-15	985.000	216	17,9	41,4
ene-16	945.000	211	20,1	40,5
feb-16	930.000	205	19,2	41,0
mar-16	1.010.000	224	20,0	41,3
abr-16	900.000	200	20,8	39,6
may-16	990.000	218	19,5	42,5
jun-16	950.000	214	19,4	41,7
jul-16	932.000	210	19,3	41,0
ago-16	1.030.000	231	18,6	41,9
sep-16	950.000	213	17,6	41,5
oct-16	990.000	223	s/d	41,7
Variación porcentual mensual				
Oct,16/ Set.16	4,2	4,8		0,5
Oct. 16/ Dic.15	0,5	3,3		0,7
Oct.16/ Oct.15	-4,3	-1,1		1,5
Oct.16/ oct.14	-4,1	-3,4		-10,5

Fuente: Consorcio de Exportadores de Carnes Argentinas a partir de datos de SENASA, Minagri y estimaciones propias

Entre los meses de enero y octubre de 2016, la faena alcanzó 9,6 millones de vacunos, un 8 por ciento menor al acumulado en igual lapso de 2015, y, uno de los tres registros menores de los últimos quince años.

FAENA DE VACUNOS		
En miles cabezas		
	ENERO - OCTUBRE	OCTUBRE
2002	9.631	954
2003	10.226	1.174
2004	11.822	1.181
2005	11.977	1.237
2006	11.043	1.257
2007	12.273	1.388
2008	12.186	1.332
2009	13.420	1.440
2010	10.016	896
2011	8.986	919
2012	9.446	1.039
2013	10.536	1.162
2014	9.996	1.033
2015	10.429	1.034
2016	9.627	990
Var. Porcentual 2016 respecto		
2015	-8%	-4%
Prom. 2004 - 2015	-2%	-15%

Fuente: Consorcio de Exportadores de Carnes Argentinas a partir de datos de SENASA, Minagri y estimaciones propias

La producción de carnes bovinas sumó **2,15 millones de toneladas peso res, 5 por ciento menor a la acumulada en los primeros diez meses de 2015.**

En octubre de 2016, el **consumo aparente de carnes bovinas** habría oscilado en una cifra similar al período precedente, lo que se confirmaría cuando conozcamos los guarismos de exportación. De mantenerse en este orden, el abasto local habría registrado una caída respecto de 2015 **equivalente a 5 kg/habitante año**, con un nivel estimado en **55 kg/ habitante**.

En el mes de octubre de 2016, la **participación de hembras** aumentó levemente (41.7 por ciento), pero se mantiene en un orden inferior a los registros del año pasado, y contribuye a incrementar el número de vientres condición indispensable en el proceso de recomposición del rodeo vacuno que requiere nuestra industria,

Lic. Stella M. Martínez
02/11/2016